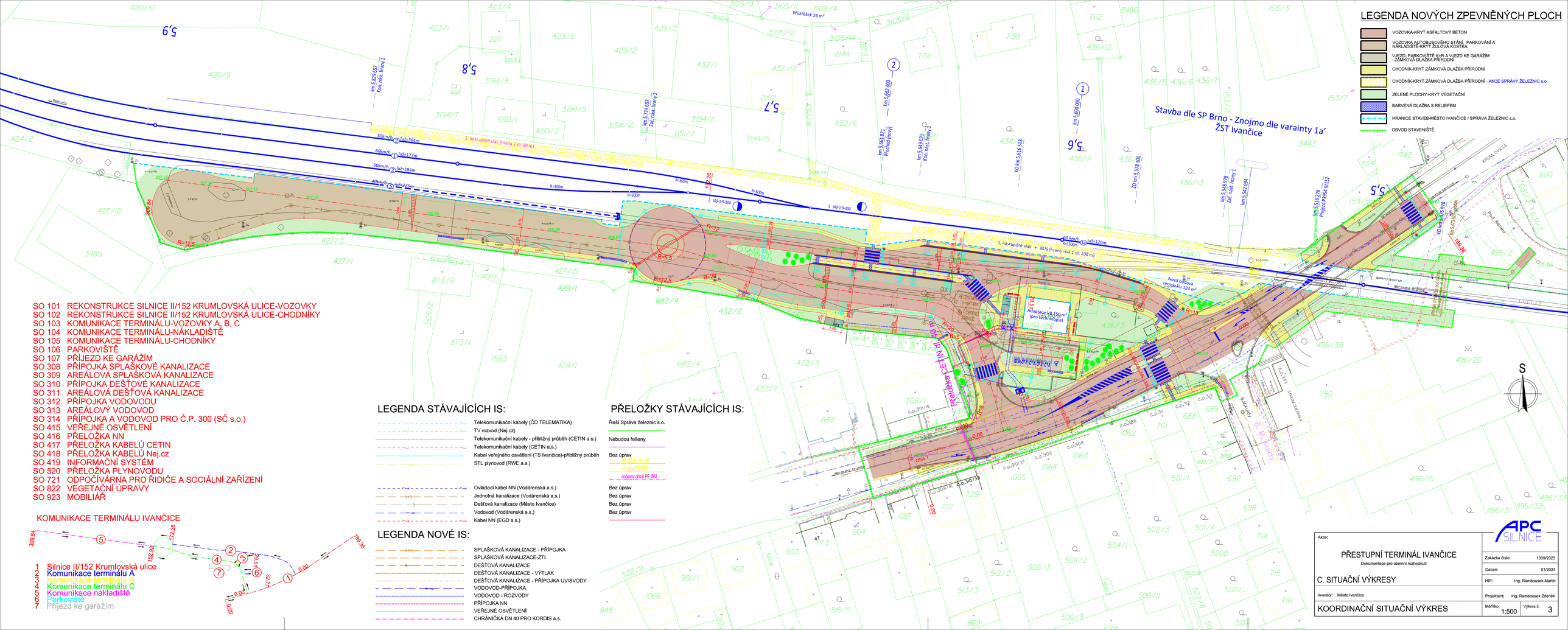

LEGENDA NOVÝCH ZPEVNĚNÝCH PLOCH

- VOZOVKA-KRYT ASFALTOVÝ BETON
- VOZOVKA AUTOBUSOVÉHO STÁNÍ, PARKOVÁNÍ A NÁKLADIŠTĚ-KRYT ŽULOVÁ KOSTKA
- VJEZD, PARKOVIŠTĚ K+R A VJEZD KE GARÁŽÍM - ZÁMKOVÁ DLAŽBA PŘÍRODNÍ
- CHODNÍK-KRYT ZÁMKOVÁ DLAŽBA PŘÍRODNÍ
- CHODNÍK-KRYT ZÁMKOVÁ DLAŽBA PŘÍRODNÍ - AKCE SPRÁVY ŽELEZNIC s.o.
- ZELENÉ PLOCHY-KRYT VEGETAČNÍ
- BARVENÁ DLAŽBA S RELIEFEM
- HRANICE STAVEB-MĚSTO IVANČICE / SPRÁVA ŽELEZNIC s.o.
- OBVOD STAVENIŠTĚ

SO 101 REKONSTRUKCE SILNICE II/152 KRUMLOVSKÁ ULICE-VOZOVKY
SO 102 REKONSTRUKCE SILNICE II/152 KRUMLOVSKÁ ULICE-CHODNÍKY
SO 103 KOMUNIKACE TERMINÁLU-VOZOVKY A, B, C
SO 104 KOMUNIKACE TERMINÁLU-NÁKLADIŠTĚ
SO 105 KOMUNIKACE TERMINÁLU-CHODNÍKY
SO 106 PARKOVIŠTĚ
SO 107 PŘÍJEZD KE GARÁŽÍM
SO 308 PŘÍPOJKA SPLAŠKOVÉ KANALIZACE
SO 309 AREÁLOVÁ SPLAŠKOVÁ KANALIZACE
SO 310 PŘÍPOJKA DEŠŤOVÉ KANALIZACE
SO 311 AREÁLOVÁ DEŠŤOVÁ KANALIZACE
SO 312 PŘÍPOJKA VODOVODU
SO 313 AREÁLOVÝ VODOVOD
SO 314 PŘÍPOJKA A VODOVOD PRO Č.P. 300 (SČ s.o.)
SO 415 VEŘEJNÉ OSVĚTLENÍ
SO 416 PŘELOŽKA NN
SO 417 PŘELOŽKA KABELŮ CETIN
SO 418 PŘELOŽKA KABELŮ Nej.cz
SO 419 INFORMAČNÍ SYSTÉM
SO 520 PŘELOŽKA PLYNOVODU
SO 721 ODPOČÍVÁRNA PRO ŘIDIČE A SOCIÁLNÍ ZAŘÍZENÍ
SO 822 VEGETAČNÍ ÚPRAVY
SO 923 MOBILIÁŘ

KOMUNIKACE TERMINÁLU IVANČICE

1 Silnice II/152 Krumlovská ulice
2 Komunikace terminálu A
3 Komunikace terminálu B
4 Komunikace terminálu C
5 Komunikace nákladiště
6 Parkoviště
7 Příjezd ke garážím

LEGENDA STÁVAJÍCÍCH IS:

- Telekomunikační kabely (ČD TELEMATIKA)
- TV rozvod (Nej.cz)
- Telekomunikační kabely - přibližný průběh (CETIN a.s.)
- Telekomunikační kabely (CETIN a.s.)
- Kabel veřejného osvětlení (TS Ivančice)-přibližný průběh
- STL plynovod (RWE a.s.)
- Ovládací kabel NN (Vodárenská a.s.)
- Jednotná kanalizace (Vodárenská a.s.)
- Dešťová kanalizace (Město Ivančice)
- Vodovod (Vodárenská a.s.)
- Kabel NN (EGD a.s.)

PŘELOŽKY STÁVAJÍCÍCH IS:

- Řeší Správa železnic s.o.
- Nebudou řešeny
- Bez úprav
  - PE Ø026, 110, 90
  - přípojka PE Ø32
  - dočasný obtok PE Ø63
- Bez úprav
- Bez úprav
- Bez úprav
- Bez úprav

LEGENDA NOVÉ IS:

- SPLAŠKOVÁ KANALIZACE - PŘÍPOJKA
- SPLAŠKOVÁ KANALIZACE-ZTI
- DEŠŤOVÁ KANALIZACE
- DEŠŤOVÁ KANALIZACE - VÝTLAK
- DEŠŤOVÁ KANALIZACE - PŘÍPOJKA UV/SVODY
- VODOVOD-PŘÍPOJKA
- VODOVOD - ROZVODY
- PŘÍPOJKA NN
- VEŘEJNÉ OSVĚTLENÍ
- CHRÁNIČKA DN 40 PRO KORDIS a.s.

APC SILNICE

Akce: PŘESTUPNÍ TERMINÁL IVANČICE Dokumentace pro územní rozhodnutí	Zakázka číslo: 1039/2023
	Datum: 01/2024
C. SITUAČNÍ VÝKRESY	HIP: Ing. Rambousek Martin
Investor: Město Ivančice	Projektant: Ing. Rambousek Zdeněk
KOORDINAČNÍ SITUAČNÍ VÝKRES	Měřítko: 1:500 / Výkres č. 3